



大きなお口であ〜ん! (貴船保育園)



かみじ

社会福祉法人羽黒百寿会

第 50 号
2017. 8. 1

社会福祉法人羽黒百寿会

〒997-0211 山形県鶴岡市羽黒町手向字薬師沢198-3
特別養護老人ホームかみじ荘
指定通所介護事業所デイサービスセンターかみじ荘
指定居宅介護支援センターかみじ荘
TEL(0235)62-2233 FAX(0235)62-2089

〒997-0141 山形県鶴岡市羽黒町荒川字前田元89
地域包括支援センターかみじ荘
TEL(0235)64-8281 FAX(0235)64-8283

〒997-0157 山形県鶴岡市羽黒町後田字谷地田186-1
鶴岡市立貴船保育園
TEL(0235)62-2155 FAX(0235)62-2154

〒997-0157 鶴岡市羽黒町後田字下田元9番地
広瀬学童保育所
TEL(0235)62-2149

〒997-0141 鶴岡市羽黒町荒川字花沢4番地
泉学童保育所
TEL(0235)62-2102



社会福祉法人羽黒百寿会 役員紹介

理事長

中村 博信

常務理事

武田 功之

理事

金野 和夫

勝木 正人

齋藤 敬

佐藤 いく子

齋藤 源一

監事

吉住 光正

岡部 明

※平成29年6月23日から平成31年6月の定時評議員会の終結の時まで

評議員

榎本 トヨ

天野 俊秀

菅井 郁

菅原 信子

宮田 仁

丸山 一樹

齋藤 広海

百瀬 ゆり

※平成29年4月1日から平成33年6月の定時評議員会の終結の時まで



平成28年度 社会福祉法人 羽黒百寿会 決算報告

【貸借対照表】

資産の部		負債の部	
流動資産	297,039,570	流動負債	52,512,148
固定資産	1,311,839,489	固定負債	50,466,351
		負債の部合計	102,978,499
		純資産の部	
		基本金	15,800,000
		国庫補助金等特別積立金	203,676,659
		その他の積立金	370,000,000
		次期繰越活動収支差額	916,423,901
		純資産の部合計	1,505,900,560
資産の部合計	1,608,879,059	負債及び純資産の部合計	1,608,879,059

- ・財産目録等については、かみじ荘のホームページでご覧頂けます。
- ・業務時間内であれば、かみじ荘でも閲覧できます。



平成28年度の決算の特徴としまして、平成28年度より鶴岡市の委託業務として泉学童・広瀬学童の放課後保育を開始し、学童保育運営により収入が増加しております。平成28年度は当期繰越活動増減差額が42,519,142円と借入もなく良

【事業活動計算書】

サービス活動増減の部	サービス活動収益計	745,567,912
	サービス活動費用計	706,094,831
	サービス活動増減差額	39,473,081
サービス活動外増減の部	サービス活動外収益計	5,567,091
	サービス活動外費用計	1,800,500
	サービス活動外増減差額	3,766,591
経常増減差額		43,239,672
特別増減の部計	特別収益計	300,000
	特別費用計	1,020,530
	特別増減差額	-720,530
当期活動増減差額		42,519,142
繰越活動増減の部	前期繰越活動増減差額	1,073,904,759
	当期末繰越活動増減差額	1,116,423,901
	次期繰越活動増減差額	916,423,901

好な決算となっております。これも、地域の皆様より日頃から当法人施設をご利用いただいているからであり、今後も皆様のご要望に応えられるよう、質の高いサービスを目指してまいります。

特別養護老人ホームかみじ荘 ユニット型特別養護老人ホームかみじ荘



特養ホームへの入所はどのようにしたらいいの？
という質問にお答えします

※原則要介護 3 以上の方が入所となります。
要介護 1.2 の方は特例で入所できる場合があります。

- ①入所ご希望の方は、申込みが必要になりますので、かみじ荘に連絡をお願いします。その際に、印鑑、介護保険証、医療保険証、本人の年金額等の確認とご本人様、ご家族様の状況について聞き取りをさせていただきます。
- ②担当介護支援専門員の入所意見書をもとに評価表に従い点数が決定します。点数上位者の中から順次、入所検討委員会（外部委員参加）により入所が確定となります。
- ③入所確定がついたご家族様へは順位も含め、お電話でお知らせしております。

以上が入所確定までの流れとなりますが、ご不明な点等ありましたらお気軽にお問合せください。

かみじ荘 TEL62-2233 生活相談員 小関友子、伊藤真弓

短期入所生活介護事業所かみじ荘 ユニット型短期入所生活介護事業所かみじ荘

在宅で介護をしているご家族の心身の負担軽減や、病気や仕事・旅行などで介護者が不在になる時などにご利用していただけるサービスが短期入所生活介護事業です。短期間入所し、日常生活のお世話や機能訓練などを受けることができます。要支援の方からご利用いただけます。

かみじ荘では、4人部屋と1人部屋があります。ご希望により選択できますが、担当ケアマネジャーを通しての申込みになりますのでご相談ください。予約は2ヶ月前から受け付けております。

介護ロボットとは？

かみじ荘では平成28年度鶴岡市介護ロボット等導入支援事業にて、見守りケアシステム電動ベッドを3台導入しました。

ベッド上での動きがパソコン上でデータ化され、入所者の行動を把握することで介護士の精神的、身体的負担が軽減されています。

入所者の方にとっては、居室での転倒・転落等の危険性が減り、安全に過ごしていただいております。



通所介護(デイサービス) 1日の流れ

前回はデイサービスセンターかみじ荘のサービスを種類別にご紹介しましたが、今回はお迎えからお送りまでの1日の流れをご紹介します。

午前



お迎え

ご自宅までお迎えに行きます。車椅子のまま乗降りできる車輛も用意しています。



健康チェック

看護師が血圧測定、体温測定、脈拍など、利用者一人ひとりの健康状態を確認します。



入浴

広い浴槽で入浴できる一般浴槽と椅子に座ったまま入浴出来る特殊浴槽があり、安心して気持ちよく入浴できます。



日常生活動作訓練

椅子に座りながら腕を伸ばしたり・足上げ体操など声を出し掛け声をかけ、身体を動かします。

午後



食事

季節毎の食材を多く取り入れ、一人ひとりの状態にあわせて、食べやすい食事を提供しています。



地域交流・レクリエーション

地域の方々から協力して頂き、歌や踊り・ペーパーフラワー作りなど行っています。その他にも、身体を動かしたり、頭を使うゲームなど様々なプログラムを用意しています。



お茶、おやつ

利用者同士、職員も交えて楽しく会話しながら、おやつを食べ水分摂取しています。



お送り

朝と同様にご自宅までお送りします。

訪問介護事業所かみじ荘は...

有資格者の訪問介護士(ヘルパー)がご自宅に訪問し、介護や、日常生活上のお世話をするサービスです。ご利用者様とご家族の思いにお応えできるようお手伝いをします。

《サービスのご案内》

身体介護

排泄介助、食事介助、清拭、入浴介助、更衣介助、服薬確認、通所サービス等への準備送り出し等です。

例えば【排泄介助】は排泄機能に障害があったり、一人では排泄動作が難しくなった利用者を支援するのが排泄介助です。

生活援助

調理、洗濯、掃除、買い物等日常の家事援助。

例えば【調理】は本人が出来やすいような工夫や本人の意欲を引き出すための働きかけを心掛けながら、一緒に調理を行います。また、一人暮らしの方で調理をする事が困難という方には、本人の意向や栄養面、食べやすさを考慮し調理を行います。

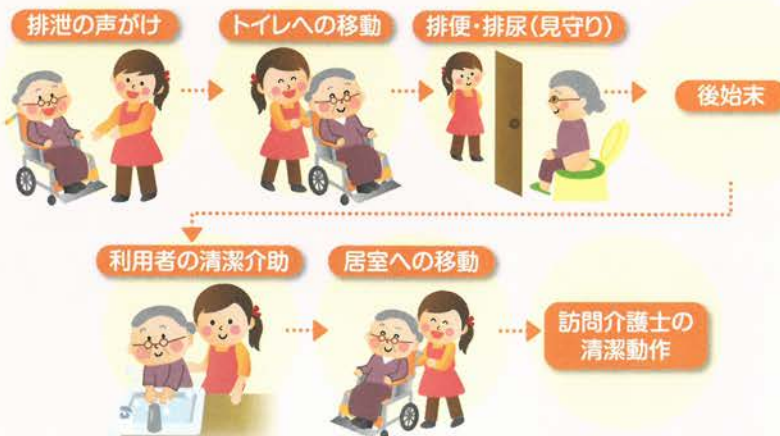

なにか、お困り事・心配事がある方は、まずは地域包括支援センターにご相談を

泉学童保育所・ 広瀬学童保育所を 紹介します

平成28年度より、羽黒第二小学校に隣接している泉学童保育所と広瀬小学校に隣接している広瀬学童保育所の運営を羽黒百寿会が鶴岡市より業務委託を受けました。

学童保育では

- 小学校に就学している児童で保護者が安心して働いて頂くために留守になる家庭の支援をします。
- 公的見守りの下、家庭や地域等と連携し、心身共に健全な育成に努めます。
- 1年生から6年生までの児童と一緒に過ごす学童保育で一人ひとりを大事に考え、どの子も快く過ごし発達段階に応じた社会性が育つように援助します。
- 小学校の授業を終えた後の保育であり、心と体を休めながら個々の心もちに寄り添いながら“安全で快さを感じる場所・時間”となるように努めてまいります。

利用できる児童

- 泉 学童保育所…羽黒第一小学校・羽黒第二小学校
児童の1年生から6年生
- 広瀬学童保育所…広瀬小学校児童の1年生から6年生

★ 保育時間 ★

- 月～金曜日 退校後 ～ 19:00
- 一日保育 7:30 ～ 19:00
(一日保育…土曜日、小学校長期休業日、学校の振替休日 など)

問い合わせ先

- 鶴岡市立貴船保育園…TEL 62-2155
FAX 62-2154
- 泉 学童保育所……TEL 62-2149
- 広瀬学童保育所……TEL 62-2102



地域包括支援センターかみじ荘

より効率よく行政サービスの手続きや介護に関わる相談などが出来るようにと、羽黒地域における保健福祉相談支援機能(行政・羽黒福祉センター・地域包括支援センターかみじ荘)を羽黒庁舎内に集約し窓口を1つにした「ワンストップサービス」は、日々地域の皆様からご利用いただいておりますが、この度、老朽化に伴い新しく建て替えになった羽黒町庁舎内に、地域包括支援センターかみじ荘も移転することとなりました。



羽黒庁舎外観



羽黒庁舎内窓口

地域にお住いの高齢者の暮らしや健康に関わる困りごとに対して支援するために設置された総合相談窓口です。

高齢者が心身の機能を低下させる最大の原因は「もう歳だから」「おっくうだから」と身のまわりのことや外出をしなくなることがあります。体や頭を使わない生活は筋力や意欲を低下させ、やがて寝たきりや認知症を招くことにもつながります。そこで、老人クラブや集落サロンでの介護予防講座を開催しております。

また正しく認知症を理解していただくために、地域で認知症サポーター養成講座も開催しておりますのでお気軽にご相談下さい。



地域包括支援センターかみじ荘直通 Tel0235-64-8281

高齢者が住み慣れた地域で安心して生活を続けていくためには地域全体で支え合い、介護予防を進めていくことが大切です。そのための仕組みとして、鶴岡市で新たに平成29年4月1日より介護予防・日常生活支援総合事業が施行されています。

デイサービスやホームヘルパーのみのサービス利用を希望されている65歳以上の高齢者の方は基本チェックリストに該当すれば、要支援の認定を受けずにサービスを利用できます。詳しくは地域包括支援センターかみじ荘までご連絡下さい。



今井 貴之 菅井 高志 伊藤 真弓 瀧 理恵

編集委員

ご寄附 ありがとうございます 平成27年7月から平成29年6月まで

羽黒町婦人会	民生児童委員協議会	羽黒地区	鶴岡市立広瀬小学校	団体	山口 平 様	山中 秀一 様	松田 久喜 様	高橋 爽元 様	高田 淳 様	高城 恵子 様	佐藤 憲二 様	佐々木万博 様	斎藤 光雄 様	金野 誠一 様	金内 忠三 様	板垣 繁義 様	個人	寄附金
--------	-----------	------	-----------	----	--------	---------	---------	---------	--------	---------	---------	---------	---------	---------	---------	---------	----	-----